

2017년도 대한신경정신의학회

초거대

학술대회

및 제 60차 정기총회

“New Horizons in Psychiatry”

2017년 4월 13일(목)~14일(금) 그랜드힐튼서울

주 최 _ 대한신경정신의학회 후 원 _ 한국오츠카제약(주), 한국화이자제약(주), 한국룬드벡(주),
(주)한국안센, 부광약품(주)



대한신경정신의학회

Korean Neuropsychiatric Association: RM 522, 27 Seochojungang-ro, 24-gil, Seocho-gu, Seoul, 06601, Korea
Tel. +82-2-537-6171 Fax. +82-2-537-6174 E-mail. knpa1945@hanmail.net Web. www.knpa.or.kr

LS Communications: Gangdong Santevill #404, 1065, Cheonho-daero, Gangdong-gu, Seoul, 05336, Korea
Tel. +82-2-476-6717 Fax. +82-2-476-6719 E-mail. knpa2017@gmail.com Web. www.ls-comm.co.kr

초대합니다

2017년 대한신경정신의학회 춘계학술대회에 회원 여러분을 초대합니다. 이번 학술대회는 최근 이루어지고 있는 정신의학의 다양한 학문적 발전과 성과, 그리고 정신의학과 관련하여 새롭게 부각되고 있는 여러 사회문화 및 정책적 이슈들을 회원 여러분과 함께 나누고자 “New Horizons in Psychiatry”라는 주제 하에 내용을 구성하였습니다.

먼저 plenary lecture로 정신의학 분야 Top 저널 중 하나인 Molecular Psychiatry의 편집장이신 Julio Licinio 박사의 “Future Psychiatry” 강연과 오랜 기간 정신병리학 연구에 매진해 오신 송지영 선생님의 “정신병리학과 나” 강연이 있을 예정입니다. 아울러 오송첨단의료산업진흥재단 선 경 이사장님의 “의료의 산업화-산업혁명 4.0과 미래의료” 제하의 특강과 용인정신병원 신동근 회원의 “명화와 힐링” 제하의 특강이 있습니다. 훌륭한 연자 분들의 이 강연들은 의료 전반과 정신의학의 미래에 대한 조망과 함께 정신의학의 기초가 되는 정신병리학, 그리고 예술과 정신적 치유에 대해 함께 생각해볼 특별한 기회가 될 것입니다.

기조강연과 특별강연 외 이번 학술대회에서는 모두 22개의 심포지엄이 선정되었습니다. 심포지엄은 다양한 정신의학 분야가 고루 포함되도록 하면서 가능하면 발표자 본인의 연구결과를 중심으로 연제가 구성된 경우를 우선적으로 선정하였습니다. 학술활동의 핵심 목표가 새로운 지식의 창출과 교류를 장려하는 것이기 때문입니다. 같은 맥락에서 이번 학술대회에서는 연구재단지원 연구결과 발표를 포함해 모두 세 번의 원저 구연 발표 시간을 배정하였습니다.

학술대회 프로그램을 구성하면서 또 한 가지 역점을 두었던 부분은 정신의학 및 정신건강의학과와 관련된 정책 및 제도적 이슈에 대한 논의의 장을 마련하는 것이었습니다. 이를 위해 “개정정신보건법 설명회”, “정신과 의사 자율규제에 대한 공론화”, “2017 국민 행복을 위한 정신건강 정책 제안”, “정신건강의학과 정신요법 보장성 강화 및 수가현실화” 등에 대한 토론회가 열릴 예정입니다. 이러한 토론회들은 현재 임상진료 및 지역사회 정신보건 현장에서 회원들께서 직접 부딪히고 있는 여러 문제에 대한 해결 방안을 함께 모색할 수 있는 중요한 계기가 되리라 믿습니다.

모쪼록 이번 춘계학술대회가 급변하는 시대의 흐름 속에서 새롭게 떠오르고 있는 정신의학의 여러 지평을 함께 살펴보고 고민하는 의미 있는 장이 되었으면 합니다. 회원 여러분의 많은 관심과 참여를 부탁드립니다.

2017년 4월

대한신경정신의학회 회장 제영모
이사장 정한용
학술이사 이동영

학술대회장 안내도

- 등록 | 컨벤션 E 앞
- 진행본부 | 컨벤션 E
- Plenary Lecture | 에메랄드 A, B
- 심포지엄 | 에메랄드 A, B, 컨벤션 A, B, C, D
- 정기총회 | 에메랄드 B
- 환영연 및 출판기념회 | 컨벤션 A
- 포스터발표 | 다이아몬드룸
- Special Lecture | 컨벤션 A
- 홍보관 | 컨벤션 E

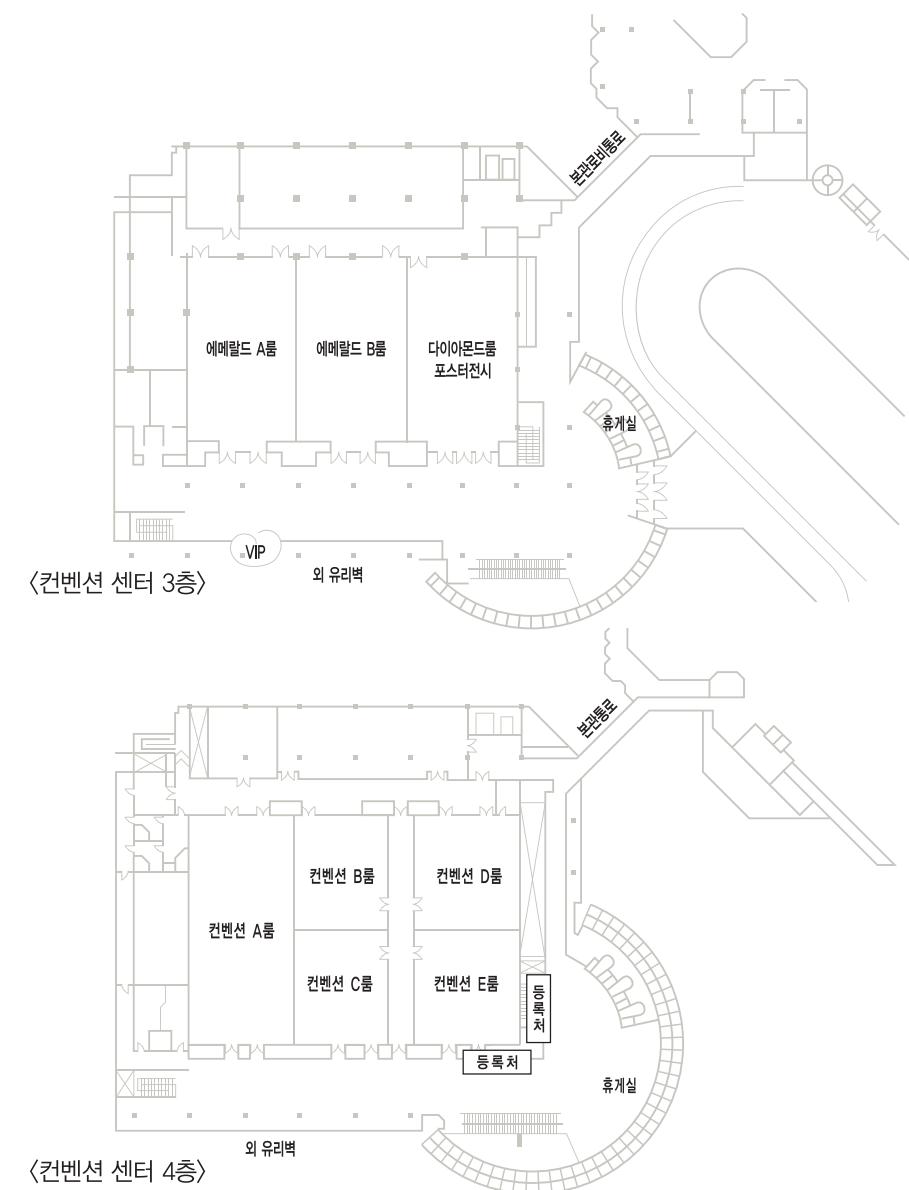

안내사항

■ 등록안내

회원구분	사전등록	당일등록	정기총회&환영연 및 출판기념회	연수평점 (예정)	비 고
전문의	100,000원	120,000원	- 무료 -	13일 - 3점	*별도의 식사가 제공되지 않으며 점심시간에 심포지엄이 개최되는 방과 포스터 발표장에서 식사와 간단한 다과가 제공됩니다.
일반회원, 군전문의	50,000원	70,000원		14일 - 3점	
비회원	120,000원	140,000원			

- 이번 학술대회는 대한의사협회의 연수교육 관리규정이 강화됨에 따라, 학술대회에 참석하여 출석체크를 하셔야만 평점이 인정됩니다.
- 등록 후 참석을 하지 않은 경우 평점이 인정되지 않습니다.
- 이점 반드시 숙지하시어 불이익이 없도록 유의 바랍니다.
- ※ 2016년 2월 1일부터 참석하시는 모든 연수교육은 반드시 교육 입실 시간과 퇴실 시간을 확인할 수 있도록 2회의 출결확인을 하여야 소정의 평점을 받을 수 있습니다. 1회만 확인 될 시 평점이 취소되오니, 회원 여러분들께서는 반드시 출결관리를 철저히 하시어 불이익을 받는 사례가 없도록 유의하여 주시기 바랍니다.

■ 사전등록 마감 :2017년 3월 31일(금)

3월 31일(금) 결제분 까지만 유효

3월 31일(금) 이후 등록하시는 분은 당일등록으로 간주되어 학술대회 당일에 추가금액을 납부하시게 됩니다.

■ 납입방법

1. 홈페이지상에서 개인별로 카드 납부하실 수 있습니다. (단체등록 불가)
(대회등록은 대회비를 납부하신 후에 등록해 주시기 바랍니다.)
2. 온라인 송금 (하나은행 404-890001-74004 대한신경정신의학회)
3. 수련병원의 경우 단체등록시 온라인 송금하시고, 사전등록 신청서를 작성하셔서 학회사무실 팩스 (02-537-6174) 또는 이메일 (knpa1945@naver.com)로 보내주시기 바랍니다.
4. 등록 확인시 필요할 수 있으니 입금자명과 입금일을 숙지하여 주시기 바랍니다.
(등록 확인이 안 된 경우에 평점 보고에 누락될 수도 있습니다.)

■ 대회비 환불규정

환불은 학회사무실에 연락하여 확인된 경우에 한합니다.

4월 10일(월)까지 전액환불 가능하며, 4월 10일(월) 이후에는 환불이 불가합니다.

▶당일등록 : 2017년 4월 13일(목) 오전 8시부터

■ 명찰 안내

원로회원 - 금색, 정회원 - 녹색, 일반회원 - 청색, 특별회원 - 흰색, 비회원 - 노란색

발급받은 명찰에는 대회비 영수증과 초록배부권이 부착되어 있습니다.

※ 대회장에서는 명찰을 착용하셔야만 출입할 수 있으므로 명찰분실에 유의해주시기 바라며, 학술대회 후에는 별도의 대회비 영수증을 발급하지 않습니다. 전공의는 별도의 참석확인증이 없으므로 전공의 수첩에 명찰뒷면의 대회비 영수증을 부착해주시기 바랍니다.

2017년도 연회비 안내

전문의	군전문의/공중보건	전공의/특별회원
200,000원	150,000원	100,000원

■ 정기총회 · 환영연 및 출판기념회

• 정기총회 - 일시: 2017년 4월 13일(목) 17:20 ~ 17:50 장소: 에메랄드 B (3층)

• 환영연 및 출판기념회 - 일시: 2017년 4월 13일(목) 18:00 ~ 장소: 컨벤션 A (4층)

참석인원을 미리 파악해야 하는 관계로 사전등록 신청시 미리 참석여부를 알려주시기 바랍니다. 단체등록인 경우 사전등록신청서에 작성하여 주시고, 개별등록인 경우 메일 (knpa1945@naver.com)이나 사전등록신청서에 작성하시어 팩스 (02-537-6174)로 보내주시기 바랍니다.

■ 2017년도 원로회원 초청 간담회

일 시: 4월 13일(목) 12:20 장 소: 본관 1층 중식당 여향

■ 학회에서 회원님들의 짐을 보관해드립니다.

일시 : 오전 9시 ~ 오후 5시까지 장 소 : 4층 컨벤션 E

※ 정해진 시간에만 짐 보관이 가능하오니 오후 5시 이전에 짐을 찾아가주시기 바랍니다.

대한신경정신의학회 신경정신의학 교과서 개정판(제3판) 발간 기념회

• **일시:** 2017년 4월 13일(목) 18:00 • **장소:** 그랜드힐튼호텔 컨벤션 A (4층) • **사회:** 심세훈 총무이사

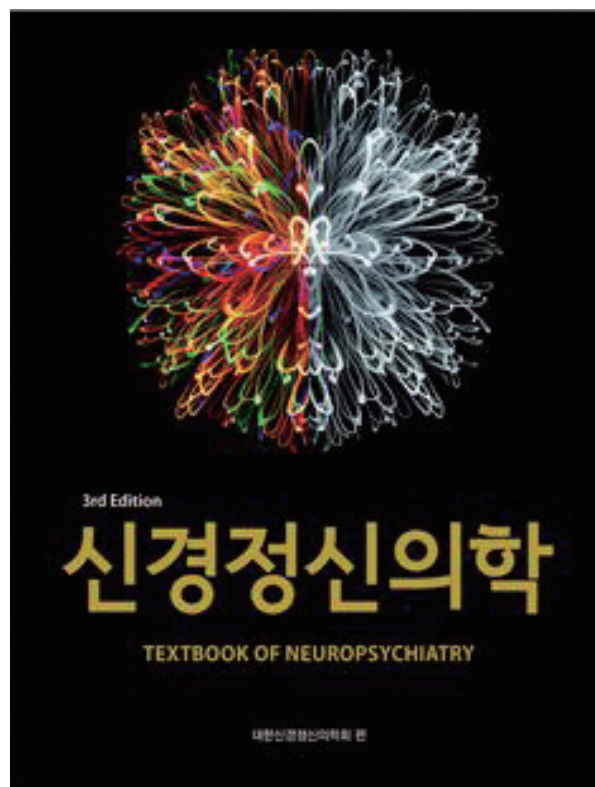

- **기념사** _ 정한용 이사장
- **경과보고** _ 양종철 교육이사
- **축사** _ 곽동일 초판 편찬위원장
- **축배제의** _ 제영모 회장
- **케익커팅 및 기념촬영**

구연 및 포스터 발표 안내사항

■ 구연발표 안내

- 예년과 같이 춘계학술대회의 슬라이드는 책자로 제작되지 않습니다.
- 학술대회의 원활한 진행을 위해 발표하실 슬라이드는 발표 당일 만일에 대비하여 USB저장장치로 준비해오시기 바랍니다.

■ 포스터 전시 및 발표안내

1. 포스터 전시장소 : 3층 다이아몬드룸

발표 시간: 발표자는 발표시간에 자신의 포스터 앞에 위치해 있어야 합니다.

포스터 번호 1-49

부착: 4월 13일 (목) 09:00까지

전시: 4월 13일 (목) 09:30 ~ 4월 14일 (금) 16:00

발표: 4월 13일 (목) 13:10 ~ 14:00

제거: 4월 14일 (금) 16:00 ~ 17:00

포스터 번호 50-100

부착: 4월 13일 (목) 09:00까지

전시: 4월 13일 (목) 09:30 ~ 4월 14일 (금) 16:00

발표: 4월 14일 (금) 13:10 ~ 14:00

제거: 4월 14일 (금) 16:00 ~ 17:00

※4월 13일 (목) 09:00까지 설치를 부탁드립니다. 모든 포스터는 14일 (금)까지 전시하오니, 제거시간 (4월 14일 (금) 16:00 ~ 17:00)을 지켜주시기 바랍니다.

2. 우수포스터는 리본으로 표시됩니다.

시상식은 별도로 없으며, 상금 10만원과 증서가 수여되며 학회에서 개별 연락 드립니다.

3. 포스터 규격

가로 90 cm, 세로 140 cm를 표준 크기로 합니다.

이보다 조금 작거나 커도 무방합니다.

단, 포스터 당 전시용 파티션의 크기가 가로 100 cm x 세로 180 cm이므로 이 크기를 넘어서면 안됩니다.

4. 포스터 부착 방법

부착 시 본인의 번호를 확인하신 후 부착하셔야 합니다.

주최측에서 제공하는 테이프와 압정을 사용하시고 양면테이프 등의 사용은 금합니다.

부착용 테이프와 압정은 다른 분들을 위하여 사용 후 제자리에 놓아 주시면 감사하겠습니다.

❁ 사전등록 신청서

* 아래의 사항을 기재하시어 학회사무실로 보내주시기 바랍니다.

* 단체등록 하신 경우에 한합니다.

단, 입금자와 참석자가 다른 경우에는 개인이라도 작성하여 보내주시기 바랍니다.

1. 등록비 안내

회원구분	사전등록(3월 31일까지)	당일등록	정기총회&환영연 및 출판기념회
전문의	100,000원	120,000원	- 무료 -
일반회원, 군전문의	50,000원	70,000원	
비회원	120,000원	140,000원	

2. 사전등록 신청서

소속(병원명)						
연락처						
회원구분	전문의번호/ 전공의(년차)	등록자 성명	환영연 참석여부 (O, X)	총입금액	입금자명	납부방법 (무통장/카드)

※ 회원구분란은 전문의, 일반회원, 비회원 중 택1 하시어 기재해주시기 바랍니다.

※ 보내실 곳 : Fax) 02-537-6174 / E-mail) knpa1945@naver.com

❁ 그랜드힐튼서울호텔 교통안내

■ 교통

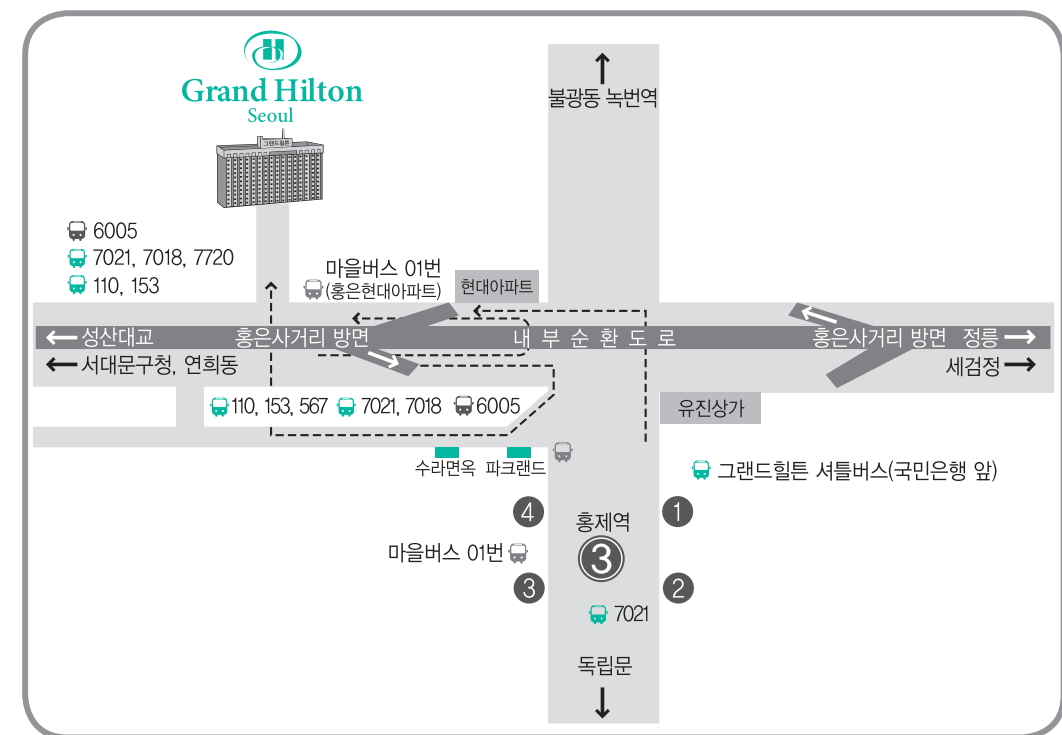

▶ **셔틀버스** 홍제역 1번 출구 국민은행 앞 : 2시간 간격 운행 (오전 9시 55분, 오전 11시 55분, 오후 1시 55분, 오후 3시 55분, 오후 5시 55분, 오후 7시 55분, 오후 9시 55분)

▶ **마을버스** 홍제역 3번 출구 앞에서 01번 버스

▶ **지하철** 지하철 3호선 홍제역 3번 출구에서 마을버스 01번 환승

– 지하철 3호선 홍제역 1번 출구에서 택시

▶ **버스** • 정원여중 하차
– 파랑 (간선) : 110A, 110B, 153
– 초록 (지선) : 7018, 7720, 7021, 7713, 7738, 8153
– 공항버스 : 6005
– 일반버스 : 567

• 홍은현대아파트 하차
– 파랑 (간선) : 110A, 110B, 153
– 초록 (지선) : 7018, 7720, 7021, 7713, 7738, 8153
– 공항버스 : 6005
– 일반버스 : 567

▶ **호텔 주차장 주차료 무료**

● 그랜드힐튼서울호텔 객실예약 신청서

■ 수 신

이선희 지배인 (Tel : 02-2287-8428~9)

※ Fax 신청접수 : 02-2287-8095, ※ E-mail 신청접수 : reservation.grandseoul@hilton.com
(첨부파일로 보내주세요.)

※ 신청서를 Fax나 E-mail로 보내 주십시오.

■ 투숙자 정보

성명(한글)		영문성명		성별	남 □ / 여 □
소속병원명		전화번호 (휴대폰번호)			
E-Mail Address		FAX			

■ 숙박 일정

*아래 란에 원하시는 객실 타입을 선택하여 v표를 하여 주시기 바랍니다

Check-in (년/월/일) (Check-in: 15:00)			Check-out (년/월/일) (Check-out: 12:00(noon))		
HOTEL	Deluxe Room (1인 1실)		254,100원(VAT/봉사료 포함) per night		
	Deluxe Room (2인 1실) (Double or Twin)		254,100원(VAT/봉사료 포함) per night		
		King Bed		Twin Bed	
	Executive Floor		314,600원(VAT/봉사료 포함) per night (1인 조식 포함: at EFL Lounge Only)		
GRAND SUITE	2 Bedroom (3명 투숙가능)		251,680원(VAT/봉사료 포함) per night		
	3 Bedroom (4명 투숙가능)		309,760원(VAT/봉사료 포함) per night		
	4 Bedroom (6명 투숙가능)		367,840원(VAT/봉사료 포함) per night		
조식	(선택사항)		29,040원(VAT/봉사료 포함) per person		
동반 투숙자 정보	성명(한글)		영문성명		
	소속병원명		전화번호		
기타선택사항	흡연여부	Yes □ / No □			

■ 예약 보증용 신용카드 정보

카드종류	□ VISA □ MasterCard □ Diners Club □ American Express □ JCB □ Others		
신용카드번호		신용카드 유효기간 (월/년)	
신용카드 소지자 성명			
예약마감일	2017-03-31		
예약취소 시 수수료	투숙 예정일부터 3일내 이내 취소 시, 1박의 객실비용을 지불하셔야 합니다.		
신청자 서명란			

※ 유의사항

- VAT/봉사료 포함된 가격입니다.
- 2017년 3월 31일까지 예약 완료 하셔야 합니다.

● 롯데시티호텔마포 객실예약 신청서

■ 수 신

객실예약실 담당자

※ Tel: 02-759-7812 Fax: 02-771-1004

※ E-mail 신청접수 : rsv.city.mapo@lotte.net / april16@lotte.net

※ 신청서를 Fax나 E-mail로 보내 주십시오.

■ 객실요금

객실종류	요금	비고
Double/Twin	140,000원	Room Only
Double/Twin	160,000원	1인 조식 포함
성명		영문성명
소속병원		
전화번호		팩스
휴대전화		E-mail
체크인날짜		체크아웃 날짜
Room Type & Rate	원하시는 투숙 형태에 표기해 주십시오.	
	Double Room Only	140,000원
	Twin Room Only	160,000원
조식요금	1인 : 20,000원(세금 포함) Yes □ / No □	식사인원 명
카드결제	카드종류	□ Amex □ Diners □ Master □ Visa □ JCB
	카드번호	유효기간 년/ 월 카드소유자
기타요청사항		

※ 유의사항

- VAT 별도로 부과됩니다.
- 팩스 송부 후 전화 확인 바랍니다.
- Check in time : 14:00 pm / Check out time : 12:00 noon

※ 투숙객 특전사항

- 객실 내 인터넷 무료사용(노트북 지참 시)
- 휘트니스센터, 수영장 무료이용
- 매일 생수 1병 무료 제공
- 비즈니스 코너 24시간 무료 사용

베스트웨스턴프리미어서울가든호텔 객실예약 신청서

■ 수 신

객실예약실 담당자

※ Tel: 02-710-7111

※ Fax 신청접수 : 02-710-7112

※ E-mail 신청접수 : resv@seoulgarden.co.kr

– 신청서를 Fax나 E-mail로 보내 주십시오.

■ 객실요금

객실종류	할인요금(Room Only)		비고	
Superior Double	151,800원		Queen Bed 1개, 1인 조식 포함	
Superior Twin	171,600원		Single Bed 2개, 2인 조식 포함	
성명		영문성명		
소속병원				
전화번호		팩스		
휴대전화		E-mail		
체크인날짜		체크아웃 날짜		
조식요금	1인 : 19,800원(세금 포함) Yes <input type="checkbox"/> / No <input type="checkbox"/>		식사인원	명
카드결제	카드종류	<input type="checkbox"/> Amex <input type="checkbox"/> Diners <input type="checkbox"/> Master <input type="checkbox"/> Visa <input type="checkbox"/> JCB	유효기간	카드소유자
	카드번호		년/ 월	
기타요청사항				

※ 유의사항

- VAT 포함된 금액입니다
- 팩스 송부 후 전화 확인 바랍니다.
- Check in time : 14:00 pm / Check out time : 12:00 noon
- 3월 31일까지 예약 완료해주시기 바랍니다.

인권교육 안내

· 정신질환자 권익보호

가. 필요성

정신질환 및 정신보건시설 특성상 권리침해의 여지가 있으며, 최근 언론에서 권리 침해 사례가 자주 보도되고 국민들의 의식이 향상되었으므로 정신질환자의 권익을 보호할 필요가 있어 그 대책을 마련함.

나. 인권교육의 실시

1) 인권교육의 목적

정신질환자의 인권에 대한 올바른 이해와 관심을 제고하고, 정신보건시설 설치·운영자 및 종사자의 인권감수성을 향상시킴으로써 정신질환자의 인권보호와 개선에 기여

2) 법적근거 : 정신보건법 제 6조의 2 및 시행규칙 제 1조의 4

정신보건시설 (정신의료기관, 정신요양시설, 정신질환자사회복지시설)의 설치·운영자 및 종사자는 매년 4시간 이상의 인권교육을 의무적으로 이수하여야 함.

3) 교육 내용

- ▶ 환자의 기본권, 입·퇴원 절차, 처우개선·퇴원 청구 등 인권보호에 관한 사항
- ▶ 환자의 권익보호 및 이익에 관한 사항
- ▶ 정신질환자의 사례 및 정신보건시설에서의 인권침해사례에 관한 사항
- ▶ 그 밖에 정신질환자의 인권에 관한 지식·정보와 인권에 대한 인식 형성에 필요한 사항

4) 정신보건시설의 장의 의무

- ▶ 법정 의무교육인 운영자·종사자 교육의 교육시간 (4시간)과 교육을 받기 위하여 불가피하게 소요된 시간 (이동시간 등)은 근무시간으로 한다.
- ▶ 정신의료기관 및 시설의 장은 피교육생인 운영자·종사자에게 교육의 참여를 보장하여야 하고, 교육에 필요한 경비를 지급하여야 한다.

5) 교육 방법

- ▶ 교육대상 : 정신보건시설의 설치·운영자, 종사자
- 교육대상기관은 정신의료기관의 경우 2014년말 정신의료기관 현황을 기준으로 정신건강의학과 1병상 이상을 보유한 병·의원 (병상 없는 곳은 교육 의무 없음)이며, 정신요양시설과 사회복지시설은 허가·신고된 전체 시설임.

인권교육 세부내용

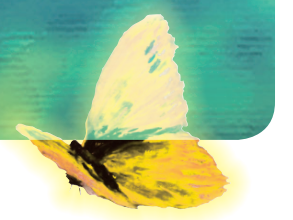

– ‘설치·운영자’라 함은 개설허가증(설치허가증, 신고필증)상의 개설자임. 다만, 개설자가 법인 또는 정부, 지방자치단체인 경우에는 사실상 병원을 운영하는 병원장을 말함.

※ 정신의료기관 중 병원장이 교육대상인 “정신병원”은 정신건강의학과 입원병상이 총 허가병상의 50%를 초과하고 정신건강의학과 병상수가 50병상 이상인 정신의료기관이며, 그 외의 병원은 “병원급 이상에 설치된 정신건강의학과”로 보고 정신건강의학과장이 설치운영자 교육을 이수해야 함.

▶ 교육시간

– 설치·운영자와 종사자는 매년 4시간 이상 교육을 받아야 하며, 4시간을 1단위로 하여 4시간 미만 교육시간은 계산 시 ‘버림’으로 처리하고, 합산하지 아니함(특히, 시설·병원 내 교육 시 주의).

– 지정된 전문기관의 교육에 참가하는 것이 원칙으로 하나, 하달될 상세 계획에 지정된 강사를 초빙하여 해당시설·병원에서 교육할 수 있음.

– 전문교육기관은 ① 국가인권위원회, ②~⑥ 5개 국립정신병원, ⑦~⑨ 공립정신병원(서울·경기·전북), ⑩~⑫ 광역정신보건센터(서울·인천·경기), ⑬~⑮ 직능단체(대한신경정신의학회, 한국사회복귀시설협회, 한국정신사회재활협회), ⑯천주의성요한병원, ⑰ 한국보건복지인력개발원, ⑱성안드레아 신경정신병원, 우 법정인권교육을 이수한 것으로 처리함.

▶ 별도로 하달될 인권교육사업 안내에 명시된 강사는 자기 또는 타 시설·병원에서 종사자 대상 인권교육을 실시할 수 있음.

– 강사는 최근 3년 이내에 제1항에 따른 인권교육을 16시간 이상 이수한 정신보건 시설의 설치·운영자, 정신보건 업무담당 공무원으로서 인권교육 관련 지식이 있는 사람, 인권교육 전문기관이 인권강사로 추천한 자로서 인권 교육 관련지식이 있는 사람 중에서 지정함.

♣여러기관에 그 지위가 중복된 강사는 한 곳을 선택하도록 안내하고, ‘13년부터는 보수교육을 받은 자만 강사로 활용할 예정이며, 공무원(정신보건사업지원단, 정신보건심의위원회 위원포함)은 그 업무에 종사하는 기간에만 강사로서 활동 할 수 있음.

▶ 교육일시, 교육장소 및 방법, 강사 등 세부사항은 시도로 별도 안내하고, 사업안내 및 정신보건시설 인권교육 홈페이지(www.hrp.or.kr)를 이용할 수 있음.

6) 지방자치단체의 협조

▶ 지방자치단체는 요청이 있는 경우 또는 자체 계획에 따라 전문교육기관과 상호 협력하여, 각 병원 및 시설에서 교육을 이수하도록 안내하거나, 교육을 위한 시설 편의와 강사지원 등을 제공할 수 있음.

7) 의무교육 이수를 제고

▶ 정신요양시설 및 사회복귀시설의 경우 「사회복지시설 평가」또는 「지방자치단체 통합 평가」에 ‘11년부터 인 권항목에 인권교육 이수여부를 점수화하여 반영함.

▶ 정신의료기관의 경우 ‘12년부터 실시되는 「정신의료기관 평가」의 항목에 인권교육 이수여부를 점수화하여 반영함.

- 1) 교육주최 : 대한신경정신의학회
- 2) 교육일시 : 2017년 4월 13일 (목) 14:00 ~ 18:00
- 3) 교육장소 : 그랜드힐튼호텔(홍은동) 3층 에메랄드 A
- 4) 교육시설종류 : 정신의료기관
- 5) 교육대상 : 정신보건시설의 운영자
- 6) 대상선정방법 : 선착순 신청자를 우선선정
- 7) 예상교육인원 : 130명 이내 (※ 현장접수는 불가하며, 사전등록만 가능합니다.)
- 8) 교육내용 :

시간	교육내용	연자
14:00-15:50	정신보건법 개정안과 하위법령의 달라진 점	김도희 (법무법인 공감)
16:00-18:00	정신보건법 개정안과 인권보호	서동우 (한별정신건강병원)

9) 교육비 : 1인당 15,000원 (4월 10일 이후 환불 불가), 국민은행 270101-04-119643 (대한신경정신의학회)

10) 신청기간 : 2017년 3월 31일 (금)까지

11) 접수방법 : E-mail로 신청서 접수

E-mail : knpa3355@hanmail.net

※ 운영자 인권교육 전, 후 서명란에 서명을 하지 않을 시 인권교육을 참가하지 않은 것으로 처리되오니 필히 서명란에 서명을 해주시기 바랍니다.



인권교육 참가 신청서

인 권 교 육	전문교육 기관명	대한신경정신의학회		교육종류	<input type="checkbox"/> 소집교육
	교육장소	그랜드힐튼호텔		교육일	2017년 4월 13일(목)
신청기관 (인)	시 설 명			시설종류	정신의료기관
	교육대상자	_____ 외 ()명		기관장명	
	주 소	우편번호 :			
		주소 :			
교육비입금	계좌번호	국민은행 270101-04-119643 (대한신경정신의학회)			
	입금자명 :		입금액 :		

신청기관(인)은 정신보건법 제 6조의 2 및 같은 법 시행규칙 제 1조의 4 규정에 따라 귀 기관에 정신보건시설 운영자 인권교육을 신청합니다.

2017년 월 일

신청기관의 장 (서명 또는 인)

정신보건시설 인권교육 전문기관의장 귀하

2017년도 정신건강의학과 지도전문의교육

- 1) 교육주최: 대한신경정신의학회
- 2) 교육일시: 2017년 4월 13일(목) 09:00~12:00
- 3) 교육장소: 그랜드힐튼호텔 (홍은동) 4층 컨벤션 D
- 4) 대상:
 - 가. 신규 지도전문의 - 대한병원협회 주관 공통교육 및 대한신경정신의학회 주관 과별교육을 모두 이수하여야 지도전문의 자격 인정됨.
 - 나. 기존 지도전문의 - 마지막 교육이수년도를 기준으로 5년마다 재이수를 해야 지도전문의 자격이 유지됨. (대한병원협회 병원신임평가센터에서 기준을 변경할 계획 있다고 하니 참고하시기 바랍니다.)
- 5) 신청방법: 2017년 3월 31일(금) 까지 사전등록
이메일 송부 (knpa3355@hanmail.net) 또는 홈페이지 등록
*이메일로 신청 시 성명, 근무처, 연락처(휴대폰, 이메일) 생년월일, 의사면허번호 기재
- 6) 교육비: 2만원
- 7) 교육내용:

에메랄드 A	교육내용	연자
09:00-09:40	정신건강의학과 연차별 수련 목표/수련 교과과정 및 수련심사 안내	오홍석 (용인정신병원)
09:40-10:20	정신건강의학과 전문의 자격 취득 요건 및 시험 문항 개발의 기본 원칙	정명훈 (한림의대)
10:20-10:30	휴식시간	
10:30-11:10	전공의 수련 평가 방법	손인기 (계요병원)
11:10-11:50	역량 중심의 전공의 수련교과과정 개정 안내	견영기 (국립춘천병원)
11:50-12:00	질의응답 및 토론	

학술대회 일정표

4월 13일(목)

	에메랄드 A (3F)	에메랄드 B (3F)	컨벤션 A (4F)	컨벤션 B (4F)	컨벤션 C (4F)	컨벤션 D (4F)
담당위원	유희정	김재민	김지욱	최영민	김세주	이해국
09:30-11:00	Symposium 1 봉직의 심포지엄	Symposium 2 New Paradigm in Clinical Elec- troencephalog- raphy	Symposium 3 죽음에 대하여: 각 학파의 이해	Symposium 4 '세월호와 메르스' 그들은 지금 어떻 게 살고 있는가?	Symposium 5 Clinical Prac- tice Issues in Consulta- tion-Liaison Psychiatry	지도전문의교육 (09:00-12:00)
11:10-12:00	Plenary Lecture 1 정신병리학과 나					
12:20-13:10	Luncheon Symposium 1	Luncheon Symposium 2	Luncheon Symposium 3			
13:10-14:00	포스터 발표 (3층 다이아몬드 홀)					
14:00-15:30	인권교육 (14:00-18:00)	토론회 1 정신과 의사 자율규 제에 대한 공론화	Special Lecture 1 의료의 산업화-산 업혁명 4.0과 미래의료 (14:00-14:50)	Symposium 6 분석심리학에서의 상(Image)과 상징 (Symbol)	Symposium 7 세계보건의 날 기념 우울증 심포지엄	Symposium 8 한국 직장에서의 정신건강문제와 잠 재적 대안
15:40-17:10		토론회 2 개정정신보건법 설명회		Symposium 9 사례로 보는 정신 치료 시작하기	Symposium 10 임상진료지침 현 황 및 최신지견	Symposium 11 군정신건강의 현재 와 군 특성화 질환 연구
17:20-17:50		정기총회				
18:00-			환영연 및 출판기념회			

학술대회 일정표

4월 14일(금)

	에메랄드 A (3F)	에메랄드 B (3F)	컨벤션 A (4F)	컨벤션 B (4F)	컨벤션 C (4F)	컨벤션 D (4F)
담당위원	정범석	백종우	이준영	김원	김신겸	이승재
09:30-11:00	Symposium 12 임상현장에서 흔 히 접하는 법적 문 제들	Symposium 13 Biological Mechanism of Other Options for Treatment of Mental Disor- ders	Symposium 14 진료 현장에서 만 나는 종교, 가치관, 죽음	Symposium 15 위안부 피해자들 의 심리사회적 후 유증	한일청년정신의학회 심포지엄 (KJYPA)	구연 1 (09:30-10:45)
11:10-12:00	Plenary Lecture 2 Future Psychiatry					
12:20-13:10	Luncheon Symposium 4	Luncheon Symposium 5				
13:10-13:50	포스터 발표 (3층 다이아몬드 홀)					
13:50-15:20	Symposium 16 종합병원 및 지역 사회 기반 정신중 양클리닉 모델 및 치료 접근	Symposium 17 Sleep, Sleep Disorders, and Dementia	Special Lecture 2 영화와 힐링 (13:50-14:40)	Symposium 18 자살예방을 위한 패러다임의 전환 과 정신과의사의 역할	토론회 3 2017 국민행복을 위한 정신건강 정 책 제안	연구재단기금 구연 (13:50-15:05)
15:30-17:00	Symposium 19 Multiple Faces of ADHD in Di- verse Settings	Symposium 20 전기경련치료 (ECT)의 기술적 발전과 최적화를 위한 최근 동향	Symposium 21 도(道) 정신치료와 서양 정신치료: 소암 이동식 선생 과 Habib Davan- loo의 치료 비교	Symposium 22 아동청소년 시기 의 인터넷게임장 애에서의 뇌발달 의 영향: 충동성과 인지기능에 대한 영향을 중심으로	토론회 4 정신건강의학과 정신요법 보장성 강화 및 수가현실 화 방안	구연 2 (15:30-16:30)

심포지엄

4월 13일(목)

■ Symposium 1 _ 봉직의 심포지엄

〈부제: 임상현장에서 마주하는 중독 치료의 실제〉

〈에메랄드 A〉

좌장: 유희정 (서울의대) / 사회: 한경호 (통영병원)

09:30-09:50 경기북부 봉직의 기소사건의 재조명과 개정 정신보건법: 법적 이슈 검토

유지혜 (한서중앙병원)

09:50-10:10 알코올 환자의 치료: 임상적 고찰

강준모 (인천참사랑병원)

10:10-10:30 인터넷 중독 환자의 치료: 임상적 고찰

홍정완 (익산병원)

10:30-10:45 대한정신건강의학과 봉직의협회 총회

10:45-11:00 질의 응답

■ Symposium 2 _ New Paradigm in Clinical Electroencephalography

〈대한신경정신의학회 임상뇌파 TFT 주관 심포지엄〉

〈에메랄드 B〉

사회: 김재민 (전남의대) / 좌장: 은헌정 (예수병원)

09:30-09:50 Neurocognitive Processes and EEG/EMG

원승희 (경북의대)

09:50-10:10 Emotional Processing and EEG

최수희 (서울의대)

10:10-10:30 EEG Mapping and Source Imaging

이승환 (인제의대)

10:30-10:50 EEG-based Brain-computer Interfaces

임창환 (한양대 생체공학과)

10:50-11:00 질의 응답

*임상뇌파 인증교육 평점 12점

■ Symposium 3 _ 죽음에 대하여: 각 학파의 이해

〈컨벤션 A〉

사회: 김지욱 (한림의대) / 좌장: 이용석 (용인정신병원), 이동수 (성균관대의대)

09:30-09:50 죽음— Living and Leaving

황나영 (화인 정신건강의학과의원)

09:50-10:10 죽음에 대하여

이범용 (이범용 정신과의원)

10:10-10:30 분석심리학에서 본 죽음

이도희 (이도희 정신과의원)

10:30-10:50 죽음과 고통

최태진 (대구가톨릭의대)

10:50-11:00 질의 응답

심포지엄

■ Symposium 4 _ '세월호와 메르스' 그들은 지금 어떻게 살고 있는가?

〈컨벤션 B〉

사회: 최영민 (울산의대) / 좌장: 채정호 (가톨릭의대)

09:30-09:50 단원고 생존학생의 정신건강 추이 및 관련 요인

이소희 (국립중앙의료원)

09:50-10:10 세월호 유가족 모임의 추적 현황

이강욱 (강원의대)

10:10-10:30 메르스 생존자의 심리학적 추적 결과

박혜윤 (서울의대)

10:30-10:50 메르스 생존자의 스티그마, 만성피로, 삶의 질

김정란 (충남의대)

10:50-11:00 질의 응답

■ Symposium 5 _ Clinical Practice Issues in Consultation— Liaison Psychiatry

〈컨벤션 C〉

사회: 김세주 (연세의대) / 좌장: 권영준 (순천향의대), 김종흔 (국립암센터)

09:30-09:50 Assessment and Management of Violence and Suicidality

강원섭 (경희의대)

09:50-10:10 Management of Sleep Disorder in Medically Ill Patients

정석훈 (울산의대)

10:10-10:30 How to Predict and Report Intra- or Post- Operative Psychiatric Risks

박혜연 (서울의대)

10:30-10:50 Delirium Management in Patients with Hepatic or Renal Disorders

정현강 (고려의대)

10:50-11:00 질의 응답

■ 지도전문의교육

〈컨벤션 D〉

09:00-09:40 정신건강의학과 연차별 수련 목표/수련 교과과정 및 수련심사 안내

오홍석 (용인정신병원)

09:40-10:20 정신건강의학과 전문의 자격 취득 요건 및 시험 문항 개발의 기본 원칙

정명훈 (한림의대)

10:30-11:10 전공의 수련 평가 방법

손인기 (계요병원)

11:10-11:50 역량 중심의 전공의 수련교과과정 개정 안내

견영기 (국립춘천병원)

11:50-12:00 질의 응답 및 토론

■ Plenary Lecture 1

〈에메랄드 A+B〉

사회: 유희정 (서울의대) / 좌장: 제영모 (대한신경정신의학회 회장)

11:10-12:00 정신병리학과 나

송지영 (경희의대)

심포지엄

■ Luncheon Symposium 1 _ Moving Beyond Remission to Improve Patient Outcomes

〈에메랄드 A〉

12:20-13:00 Early Optimized MDD Treatment with Pristiq

13:00-13:10 질의 응답

■ Luncheon Symposium 2 _ Make the Better Best, Brintellix

〈에메랄드 B〉

12:20-13:00 The Better Choice for the MDD patients in the Real World

13:00-13:10 질의 응답

■ Luncheon Symposium 3 _ Stepping up Our Expectations with Aripiprazole Long-acting Injectable

〈컨벤션 A〉

12:20-13:00 Step ahead to QoL & Functioning in the Treatment of Schizophrenia by/ through Optimizing Multidimensional Outcome

13:00-13:10 질의 응답

■ 인권교육

〈에메랄드 A〉

14:00-15:50 정신보건법 개정안과 하위법령의 달라진 점

김도희 (법무법인 공감)

16:00-18:00 정신보건법 개정안과 인권보호

서동우 (한별정신건강병원)

■ 토론회 1 _ 정신과 의사 자율규제에 대한 공론화

〈에메랄드 B〉

사회: 김재민 (전남의대) / 좌장: 오강섭 (성균관대의대), 윤진상 (전남의대)

14:00-14:25 우리나라 의사 윤리의 역사와 자율규제의 필요성

황상익 (서울의대)

14:25-14:50 대한변호사협회에서 시행하는 자율규제의 규정과 의사에 대한 적용시 고려점

대한변협 법조윤리위원회

14:50-15:15 전문 평가제 사업에 대한 설명과 향후 계획

홍경표 (광주광역시의회사회 회장)

15:15-15:30 지정 토론

임기영 (아주의대)

심포지엄

■ Special Lecture 1

〈컨벤션 A〉

사회: 김지욱 (한림의대) / 좌장: 권준수 (서울의대)

14:00-14:50 의료의 산업화-산업혁명 4.0과 미래의료

선 경 (오송첨단의료산업진흥재단 이사장)

■ Symposium 6 _ 분석심리학에서의 상(Image)과 상징(Symbol)

〈컨벤션 B〉

사회: 최영민 (울산의대) / 좌장: 박상학 (조선의대)

14:00-14:25 상(Image), 상징이란 무엇인가?

박 신 (백산 정신건강의학과의원/한국융연구원)

14:25-14:50 꿈과 환상(Vision)에 나타난 상(Image), 상징(Symbol) - 사례 분석

김계희 (용인정신병원/한국융연구원)

14:50-15:15 임상에서 표현되는 아버지, 어머니의 상(Image)

조자현 (드림수면의원)

15:15-15:30 질의 응답

■ Symposium 7 _ 세계보건의 날 기념 우울증 심포지엄

〈불안, 건망증 및 신체 증상을 동반한 우울증 치료를 위한 임상연구 2017〉

〈컨벤션 C〉

사회: 김세주 (연세의대) / 좌장: 김재민 (전남의대), 배치운 (가톨릭의대)

14:00-14:20 신체질환 동반 우울증: 연구자 및 임상가를 위한 최신지견

강희주 (전남의대)

14:20-14:40 약물유전학 및 신경생물학에 근거한 우울증 약물치료

왕성민 (가톨릭의대)

14:40-15:00 경도인지장애를 동반한 우울증의 치료에 따른 신경인지기능 및 뇌영상학적 변화

윤서영 (대구가톨릭의대)

15:00-15:20 불안 및 건망증을 동반한 우울증 치료를 위한 임상시험 설계

전상원 (성균관의대)

15:20-15:30 질의 응답

■ Symposium 8 _ 한국 직장에서의 정신건강문제와 잠재적 대안

〈컨벤션 D〉

사회: 이해국 (가톨릭의대) / 좌장: 신영철 (성균관의대)

14:00-14:20 상호존중의 조직문화

윤제연 (서울대학교병원 교육인재개발실)

14:20-14:40 리더쉽과 조직문화

정두영 (울산과학기술원)

14:40-15:00 한국 직장인들의 근로시간과 일과 삶의 균형

김은진 (강북삼성병원 기업정신건강연구소)

15:00-15:20 기업정신건강분석을 통해 본 한국직장의 정신건강문제

임세원 (성균관의대)

15:20-15:30 질의 응답

심포지엄

■ 토론회 2 _ 개정정신보건법 설명회

〈에메랄드 B〉

15:40-16:00	경과 보고	사회: 김재민 (전남의대)
16:00-16:20	개정 정신보건법의 내용과 이슈들	이동우 (인제의대)
16:20-16:40	정신보건법의 철학과 재개정 방향	이명수 (대한신경정신의학회 정신보건이사)
16:40-17:00	정신보건법의 모순과 향후 예상되는 문제들	김창윤 (울산의대)
17:00-17:10	질의 응답	안준호 (울산의대)

■ Symposium 9 _ 사례로 보는 정신치료 시작하기

〈컨벤션 B〉

15:40-16:05	환자 잘 고르기	사회: 최영민 (울산의대) / 좌장: 최인근 (한림의대)
16:05-16:30	정신치료 틀을 잘 잡기	김의중 (울지의대)
16:30-16:55	정신역동적 평가 잘하기	장홍석 (장홍석 정신건강의학과)
16:55-17:10	질의 응답	노왕구 (노왕구 정신건강의학과)

■ Symposium 10 _ 임상진료지침 현황 및 최신지견

〈컨벤션 C〉

15:40-16:05	임상진료지침의 개발과 평가	사회: 김세주 (연세의대) / 좌장: 유승호 (건국의대), 이동우 (인제의대)
16:05-16:30	국내외 임상진료지침 library 구축을 위한 연구	한명일 (마음사랑병원)
16:30-16:55	임상진료지침의 최근 경향	이화영 (순천향의대)
16:55-17:10	질의 응답	이희영 (분당서울대병원 공공의료사업단)

■ Symposium 11 _ 군정신건강의 현재와 군 특성화 질환연구

〈컨벤션 D〉

15:40-16:00	국방부 병영문화혁신사업 소개	사회: 이해국 (가톨릭의대) / 좌장: 조수철 (국군수도병원)
16:00-16:20	군복무 중 발생한 정신질환의 유형별 증례	이주영 (의무사령부)
16:20-16:40	적응장애 장애의 자율신경계 정신생리반응	이상돈 (국군수도병원)
16:40-17:00	운동성 전환장애 장애의 임상적 특징과 예후	오대중 (해병1사단)
17:00-17:10	질의 응답	백명재 (국군수도병원)

심포지엄

4월 14일(금)

■ Symposium 12 _ 임상현장에서 흔히 접하는 법적 문제들

〈에메랄드 A〉

09:30-09:50	아동폭력피해(아동학대, 성폭력, 가정폭력) 관련 법률	사회: 정범석 (KAIST의과학대학원) / 좌장: 안동현 (한양의대)
09:50-10:10	정신장애와 범죄, 치료감호	황준원 (강원의대)
10:10-10:30	개인 정보 및 비밀보호	이재우 (국립부곡병원)
10:30-10:50	성년 후견	강원섭 (경희의대)
10:50-11:00	질의 응답	유승호 (건국의대)

■ Symposium 13 _ Biological Mechanism of Other Options for Treatment of Mental Disorders

〈에메랄드 B〉

09:30-09:50	Neurostimulation: Evidence-based Guidance for Psychiatric Patients	사회: 백종우 (경희의대) / 좌장: 김용구 (고려의대)
09:50-10:10	Nutrient Supplement and Food: Evidence-based Guidance for Psychiatric Patients	최준호 (한양의대)
10:10-10:30	Exercise: Evidence-based Guidance for Psychiatric Patients	손상준 (아주의대)
10:30-10:50	Fecal Microbiota Transplantation: Evidence-based Guidance for Psychiatric Patients	원은수 (고려의대)
10:50-11:00	질의 응답	김민경 (차의과학대)

■ Symposium 14 _ 진료 현장에서 만나는 종교, 가치관, 죽음

〈컨벤션 A〉

09:30-09:55	진료 현장에서 만나는 종교	사회: 이준영 (서울의대) / 좌장: 전우택 (연세의대)
09:55-10:20	진료 현장에서 만나는 가치관	한상익 (가톨릭의대)
10:20-10:45	진료 현장에서 만나는 죽음	김재진 (연세의대)
10:45-11:00	질의 응답	류성곤 (인성기념 완화의학 전문의원)

심포지엄

■ Symposium 15 _ 위안부 피해자들의 심리사회적 후유증

〈컨벤션 B〉

사회: 김 원 (인제의대) / 좌장: 박영숙 (제주의대)

- 09:30-09:55 위안부 피해자 생존자의 건강과 삶의 질 평가 김동식 (한국여성정책연구원)
 09:55-10:20 현재 생존해 있는 위안부 피해자들에 대한 정신의학적 평가 이소영 (순천향의대)
 10:20-10:45 외상의 세대간 전이와 위안부 피해자 자녀들에 대한 정신의학적 평가 이지원 (순천향의대)
 10:45-11:00 질의 응답

■ 한일청년정신의학회(KJYPA) 심포지엄

한·일 연구논문 발표 (Recent Research of Korea and Japan)

〈컨벤션 C〉

사회: 김신겸 (순천향의대) / 좌장: 문석우 (건국의대), Takahiro Kato (Kyushu University Hospital)

- 09:30-09:50 Development of a 2-hour suicide prevention program for medical staff including nurses and medical residents Takahiro Kato (Kyushu University Hospital)
 09:50-10:10 Rapid aging and increasing social burden of dementia Ryoma Kayano (WHO Kobe Center)
 10:10-10:30 Living alone as an indicator of an at risk group 이정재 (단국의대)
 10:30-10:50 Hemodynamic viewpoint of Alzheimer's disease pathogenesis 문석우 (건국의대)
 10:50-11:00 질의 응답

■ 구연 1

〈컨벤션 D〉

사회: 이승재 (경북의대) / 좌장: 양종철 (전북의대), 한창수 (고려의대)

- 09:30-09:45 Decreased Integrity of White Matter Tract in Internet Gaming Disorder 김도현 (한국과학기술원)
 09:45-10:00 자살시도의 치명성과 관련 심리사회적 요인 양현주 (제주의대)
 10:00-10:15 주의력결핍 과잉행동장애의 생체표지자로서의 망막두께에 대한 예비연구 유주형 (중앙의대)
 10:15-10:30 Hand writing을 통한 주의력결핍 과잉행동장애 환아들의 작업기억 양상 분석 안재영 (중앙의대)
 10:30-10:45 불안장애그룹(A group)의 발족에서 지금까지 성상울 (대동병원)

심포지엄

■ Plenary Lecture 2

〈에메랄드 A+B〉

사회: 정범석 (KAIST의과학대학원) / 좌장: 정한용 (대한신경정신의학회 이사장)

- 11:10-12:00 Future Psychiatry Julio Lucinio (South Australian Health and Medical Research Institute)

■ Luncheon Symposium 4 _ 정신보건환경 변화에 따른 장기작용 주사제의 활용

〈에메랄드 A〉

12:20-13:10

■ Luncheon Symposium 5 _ Milnacipran, the Effective Solution of Treating Depression

〈컨벤션 A〉

사회: 백종우 (경희의대) / 좌장: 정상근 (전북의대)

- 12:20-12:40 Successful Management of Patient Compliance in Depression 전덕인 (한림의대)
 12:40-13:00 Optimal Management of Physical Symptoms in Depression 전홍진 (성균관의대)
 13:00-13:10 질의 응답

■ Symposium 16 _ 종합병원 및 지역사회 기반 정신중양클리닉 모델 및 치료 접근

〈에메랄드 A〉

사회: 정범석 (KAIST의과학대학원) / 좌장: 김종훈 (국립암센터), 함봉진 (서울의대)

- 13:50-14:05 국내 암관련 정책변화에 따른 정신건강의학과와의 역할 김남희 (아주의대)
 14:05-14:20 종합병원 기반 국내외 정신중양 클리닉 모델 리뷰 김선영 (전남의대)
 14:20-14:40 지역사회 기반 정신중양 클리닉 모델 및 정신의학적 치료 접근 김하경 (인천광역시의료원)
 14:40-15:00 암 환자의 협의 진료- 흔한 진단 및 치료 김경란 (연세의대)
 15:00-15:20 질의 응답

심포지엄

■ Symposium 17 _ Sleep, Sleep Disorders, and Dementia

〈에메랄드 B〉

사회: 백종우 (경희의대) / 좌장: 이동영 (서울의대)

13:50-14:10 정상 인지 노인에서 일주기 리듬의 교란과 뇌 아밀로이드 베타의 축적 변민수 (서울의대)

14:10-14:30 정상 인지 노인에서 평생 수면 경험과 in vivo 알츠하이머병 병리와의 연관성 최영민 (울산의대)

14:30-14:50 노인에서 흔한 수면장애와 치매 위험-RBD와 OSA를 중심으로 강승걸 (가천대 의학전문대학원)

14:50-15:10 수면제와 알츠하이머 치매 위험 이유진 (서울의대)

15:10-15:20 질의 응답

■ Special Lecture 2

〈컨벤션 A〉

사회: 이준영 (서울의대) / 좌장: 이상훈 (대한정신건강의학과 의사회 회장)

13:50-14:40 명화와 힐링 신동근 (용인정신병원)

■ Symposium 18 _ 자살예방을 위한 패러다임의 전환과 정신과의사의 역할

〈컨벤션 B〉

사회: 김 원 (인제의대) / 좌장: 오강섭 (성균관의대)

13:50-14:10 자살예방정책과 정신건강의학과 전문의의 역할 백종우 (경희의대)

14:10-14:30 한국형 표준자살예방교육프로그램 개발과정과 전문의 참여 방안

14:30-14:50 소아청소년 학교기반 자살예방사업의 현재와 미래에서 홍현주 (한림의대)

14:50-15:10 토론1 양종철 (전북의대)

15:10-15:20 토론2 김재원 (서울의대)

■ 토론회 3 _ 2017 국민행복을 위한 정신건강 정책 제안

〈컨벤션 C〉

사회: 김신겸 (순천향의대) / 좌장: 최종혁 (대한신경정신의학회 정책연구소)

13:50-14:05 국가 정신건강 정책과 국제적 현황 황태연 (국립정신건강센터)

14:05-14:20 정당별 공약으로 본 2017 국민 정신건강 이슈 이상민 (건양의대)

14:20-14:35 효과적인 정책 제안을 위한 홍보 전략 최승호 (도모브로더)

14:35-14:50 지정토론1 노만희 (대한개원의협의회 회장)

14:50-15:05 지정토론2 김치중 (한국일보 기자)

심포지엄

■ 연구재단기금 구연

〈컨벤션 D〉

사회: 이승재 (경북의대) / 좌장: 이정태 (대한신경정신의학연구재단 이사장)

13:50-14:05 조현병 관해 상태의 환자에서 인지기능과 직업기능평가 박소연 (안산신우병원)

14:05-14:20 APO E 유전자와 뇌 자기 공명 영상을 이용한 노인우울증의 예후 예측 모델 개발 임현국 (가톨릭의대)

14:20-14:35 주의력결핍 과잉행동장애 진단에 있어 유망한 전기생리학적 표지자인 세타-감마 동조현상에 대한 연구 김준원 (대구가톨릭의대)

14:35-14:50 조현병 환자의 인지기능에 대한 경두개 직류 전기자극 부가요법의 효과 전동욱 (인제의대)

14:50-15:05 정신건강의학과 치료제에 대한 한국인 환자 및 보호자의 견해 조사 송후림 (가톨릭의대)

■ Symposium 19 _ Multiple Faces of ADHD in Diverse Settings

〈에메랄드 A〉

사회: 정범석 (KAIST의과학대학원) / 좌장: 정유숙 (성균관의대)

15:30-15:50 ADHD in School 조성진 (제주도교육청)

15:50-16:10 ADHD in Juvenile Justice System 김봉석 (인제의대)

16:10-16:30 ADHD in Military System 반건호 (경희의대)

16:30-16:50 ADHD in Marriage 신동원 (성균관의대)

16:50-17:00 질의 응답

■ Symposium 20 _ 전기경련치료(ECT)의 기술적 발전과 최적화를 위한 최근 동향

〈에메랄드 B〉

사회: 백종우 (경희의대) / 좌장: 정인원 (동국의대)

15:30-15:50 전기경련치료 등 신경자극술의 작용기전 강웅구 (서울의대)

15:50-16:10 전기경련치료의 최적화 방법 윤 탁 (동국의대)

16:10-16:30 정신병적 장애에서 전기경련치료의 효과와 안정성 김희철 (계명의대)

16:30-16:50 주요 우울장애의 전기경련치료 김창윤 (울산의대)

16:50-17:00 질의 응답

심포지엄

■ Symposium 21 _ 도(道) 정신치료와 서양 정신치료: 소암 이동식 선생과 Habib Davanloo의 치료 비교

〈컨벤션 A〉

사회: 김지욱(한림의대) / 좌장: 임효덕 (경북의대)

- 15:30-16:20 ISTDP와 도정신치료 사례 : 개요 소개 및 시청/청취 우정민 (경북의대)
 16:20-16:35 지정토론 : ISTDP와 도정신치료의 비교 (이론적 측면) 박용천 (한양의대)
 16:35-16:50 지정토론 : ISTDP와 도정신치료의 비교 (치료실제적 측면) 이동우 (인제의대)
 16:50-17:00 질의 응답

■ Symposium 22 _ 아동청소년 시기의 인터넷게임장애에서의 뇌발달의 영향: 충동성과 인지기능에 대한 영향을 중심으로

〈컨벤션 B〉

사회: 김 원 (인제의대) / 좌장: 이영식 (중앙의대), 이상규 (한림의대)

- 15:30-15:50 아동청소년기 정상 뇌발달과 정신건강측면에서의 시사점 김봉년 (서울의대)
 15:50-16:10 아동청소년 뇌발달의 특성에 근거한 인터넷게임장애의 생물학적 이해 한덕현 (중앙의대)
 16:10-16:30 인터넷게임장애와 외향성 정신병리의 공존에서의 생물정신사회적 특성 정영철 (연세의대)
 16:30-16:50 인터넷게임장애 핵심병리로서 충동성과 그 치료적 시사점 최정석 (서울의대)
 16:50-17:00 질의 응답

■ 토론회 3 _ 정신건강의학과 정신요법 보장성강화 및 수가현실화 방안

〈컨벤션 C〉

사회: 김신겸 (순천향의대) / 좌장: 석정호 (연세의대)

- 15:30-16:00 2017 정신요법 보장성강화를 위한 정신요법 개선안에 대한 학회의 대응방향
 석정호 (대한신경정신의학회 보험이사/연세의대)
 16:00-16:30 정신건강의학과 상담수가 현실화 및 비급여 정신요법 개선방안 준비현황
 유 빈 (대한신경정신의학회 보험간사/국립정신건강센터)
 16:30-16:40 토론1 구본훈 (한국정신분석학회/영남의대)
 16:40-16:50 토론2
 허시영 (대한정신건강의학과 의사사회 보험이사/나눔정신건강의학과 의원)
 16:50-17:00 토론3
 이용진 (한국임상예술학회 교육수련이사/국립공주병원)

심포지엄

■ 구연 2

〈컨벤션 D〉

사회: 이승재 (경북의대) / 좌장: 김종우 (경희의대)

- 15:30-15:45 Larger gait variability and worse cognitive performance in cognitively normal older adults 변선정 (서울의대)
 15:45-16:00 Anhedonia is associated with the risk of Alzheimer's disease in the elders with normal cognitive function: Results from Korean Longitudinal Study on Cognitive Aging and Dementia (KLOSCAD) 이주리 (서울의대)
 16:00-16:15 Impact of Sleep-related Parameters on the Risk of Cognitive Decline: Prospective results from the KLOSCAD cohort 서승완 (서울의대)
 16:15-16:30 Anhedonia and depression scores positively co-vary with metabolic disorders in adults : Results from the International Mood Disorders Collaborative Project (IMDCP) and the Korean general population 이재현 (고려의대)

Poster

4월 13일(목)

기분장애

- 1 The Comorbidity Rate, Clinical Nature, and Correlates of Obsessive-Compulsive Disorder in Patients with Bipolar Disorder
전세현 (성균관의대)
- 2 Association of Seasonality and Circadian Preference with Genetic Variants in ST8SIA2 and NCAM1 in Patients with Bipolar Disorders and Healthy Subjects
양소영 (성균관의대)
- 3 Clinical and Genetic Risk Factors Associated with Suicidal Behavior in Korean Patients with Mood Disorders
김수인 (이화의대)
- 4 The Features of Impulsivity Dimensions in Patients with Bipolar Disorders, Major Depressive Disorder, and Schizophrenia
장성리 (삼성생명과학연구소)
- 5 Structure of Psychopathology of Bipolar I and II Disorders: Structural Equation Modeling Approach
백지현 (성균관의대)
- 6 우울증에 대한 유산소 운동의 효과에 대한 정량적 뇌파 연구: 금천구 정신건강증진센터 운동프로그램 결과 분석
한덕현 (중앙의대)
- 7 우울증 환자에서 신체화 증상과 연관된 뇌 Default Mode Network의 연결성에 대한 정량적 뇌파 분석 연구
김혜리 (중앙의대)

- 8 신체증상 및 스트레스, 자기 자비가 자살태도에 미치는 영향
장승호 (원광의대)
- 9 주요우울장애 환자에서의 신경인지기능 결함
최순혁 (원광의대)
- 10 Clinical Characteristics of Haenyeo with Depressive Disorders
양현주 (제주의대)
- 11 조증 환자의 내재 기능적 연결성 감소: 예비 분석
변기환 (국립정신건강센터)
- 12 Impact of Age at Childbirth on Maternal Mental Health: The 2010-2012 Korean National Health and Nutrition Examination Survey
주수현 (가톨릭의대)

노인정신의학

- 13 Orexin Impairs the Phagocytosis and Degradation of Beta-amyloid Fibrils by Microglial Cells
안호영 (울산의대)
- 14 Electroconvulsive Therapy for Treatment of Parkinsonism with On-off Phenomenon with Dementia: A Case Series
김정현 (동국의대)
- 15 A Rural Dementia-friendly Village Project and Dementia Awareness, Cognition, and Depressive Symptoms
오지영 (마음사랑병원)

- 16 Gastrointestinal Microbiome Status of Early Onset Alzheimer's Disease (EOAD) and Frontotemporal Lobar Degeneration (FTLD) Subjects
김인수 (울산의대)
- 17 Multi-factorial Memory Improvement Program for Community-dwelled Elderly with Subject Memory Complaints: A Multi-center Randomized Double-blinded Controlled Study
김가영 (국립정신건강센터)
- 18 노인의 통증과 신체증상이 우울증상과 삶의 질에 미치는 영향
장승호 (원광의대)
- 19 White Matter Hyperintensities and Cognition in Late Life Depression
이미지 (충남의대)
- 20 Association between Belief in an Afterlife and Depression in Elderly Living alone in the Rural Community
김정우 (연세원주의대)

뇌영상학

- 21 COMT Genotype Affects Neurocognitive and Neurophysiological Activity in Internet Gaming Disorder
김연진 (서울의대)
- 22 TESC Gene-regulating Genetic Variant (rs7294919) Affects Hippocampal Subfield Volumes and Parahippocampal Cingulum White Matter Integrity in Major Depressive Disorder
한규만 (국군양주병원)
- 23 심리적 외상을 경험한 탈북민과 남한주민의 뇌기능 비교
전진용 (국립정신건강센터)

- 24 Diagnostic Value of Structural and Diffusion Imaging Measures in Schizophrenia
이중선 (울산의대)

물질장애

- 25 Diagnostic Availability of the Korea Version of Alcohol Use Disorder Identification Test(AUDIT-K), Alcohol Consumption Questions (AUDIT-C) and Question 3 alone(AUDIT3) for Screening of Hazardous Drinking
장욱진 (국립부곡병원)
- 26 A Comparative Study on Subjective Perception of Alcohol Related Problem and the Sub Scores of Korean Versions of Alcohol Use Disorders Identification Test(AUDIT-K)
우성목 (국립부곡병원)

불안장애

- 27 외상 후 스트레스 장애 환자에서 치료저항성과 연관된 뇌 Default Mode Network의 연결성에 대한 정량적 뇌파 분석 연구
황현찬 (중앙의대)

사회문화정신의학

- 28 Precarious Employment Associated with Depressive Symptoms and Suicidal Ideation in Adult Wage Workers
한규만 (국군양주병원)
- 29 응급실을 방문한 자살 시도자들의 특성과 정신건강의학과 진료에 영향을 미치는 요인: 예비연구
강대훈 (대구가톨릭의대)
- 30 건강보험 심사평가원 분석을 통한 산후 우울증 치료 유병률 연구
이소연 (경희의대)

31 The Influence of Personality Factors on Social Decision-Making in Healthy Subjects
박승현 (계명대)

32 의과대학생의 학업 스트레스와 부모 과보호의 연관성
강유리 (울산대)

33 다문화적 배경에서 Late-onset Schizophrenia로
오인된 정신병적 양상을 동반한 주요우울장애
환자의 증례
조유빈 (한양대)

34 Attitude towards Suicide according to Religion in a Bucheon Citizens
이도은 (순천향대)

35 Factors that Affect Attitudes toward Seeking Professional Psychological Help for Mental Illness among Korean Adults: An Online Survey
박수빈 (국립정신건강센터)

36 Factors Affecting Bullying Victimization among Middle School Students in Jeju Area
양현주 (제주대)

37 한국형 심리적응급처치 교육프로그램을 이용한 재난정신건강지원인력 양성교육의 효과
석정호 (연세대)

생물정신의학

38 Depression following Acute Coronary Syndrome: Time-specific Interactions between Stressful Life Events, Social Support Deficits, and 5-HTTLPR
김재민 (전남대)

39 Associations of Tumor Necrosis Factor- α and Interleukin-1 β Levels and Polymorphisms with Post-stroke Depression
김재민 (전남대)

40 Genetic Association with Suicidal Ideation in Patients with Acute Coronary Syndrome
강희주 (전남대)

41 간질환자에서 동반되는 정신병적 질환의 증례
노석민 (한양대)

42 Altered Functional Connectivity in Major Depression and its Relationship with Childhood Trauma: A Resting State fMRI Study
이정현 (국립정신건강센터)

43 The Effects of Electroconvulsive Seizure on the Transcription of PAR Family of bZIP Genes via Changes in Egr1 Expression in the Rat Frontal Cortex
곽숙영 (동국대)

44 Antipsychotic Agent Clozapine Activates Autophagy Signal via AMPK-ULK1 Pathway in the Rat Frontal Cortex
곽숙영 (동국대)

45 Risperidone에 의해 유발된 신경이완제 약성증후군 1례
이 욱 (원광대)

46 Electroconvulsive Seizure Induces Autophagy via Activation of AMPK-ULK1 Signal Pathway in the Rat Frontal Cortex
김정현 (동국대)

47 Effects of Electroconvulsive Seizure on the Neonatal MK-801 Treatment-Induced Long-term Changes in Behaviors and Protein Translation Signal Pathway in the Rat Frontal Cortex
김정현 (동국대)

48 A Case of Drug Rash with Eosinophilia and Systemic Symptoms(DRESS) Associated with Valproic Acid and Olanzapine Treatment in Bipolar Disorder Patient
이 웅 (성균관대)

49 심리적 외상을 경험한 탈북민과 남한주민의 신경심리평가 비교
전진용 (국립정신건강센터)

4월 14일(금)

소아청소년정신의학

50 주의력결핍과잉행동장애 아동의 약물치료가 운동협응력에 미치는 효과
박기정 (울산대)

51 Psychosocial Interventions for Children and Adolescents after a Disaster: A Systematic Literature Review (1991-2015)
방수영 (울지대)

52 국내 정신건강의학과 전문의의 소아청소년 대상 재난 관련 자원봉사 경험 특성 연구
배승민 (가천대)

53 Prescription Pattern of Antidepressants for Children and Adolescents in South Korea based on a Nationwide Data
전명욱 (울산대)

54 The Relation between Internet/game, Smartphone Addiction and Psychosocial factor of Children and Adolescent in Republic of Korea
권용실 (가톨릭대)

55 아동 학대 과거력에 따른 양육 태도의 차이
문가영 (순천향대)

56 소아 청소년 뚜렛 장애 환자에서 임상 특성과 삶의 질의 연관성 연구
김의정 (이화대)

57 Genome-Wide Analysis Revealed Four Novel Loci for Attention-Deficit/Hyperactivity Disorder in Korean Youths
권국주 (울산대)

58 지역아동센터를 이용하는 인터넷 스마트폰 고위험 사용 청소년에 대한 단기개입 프로그램의 효과성 연구
윤지영 (노원구중독관리통합지원센터)

59 알콜 사용장애로 치료권에 들어온 성인 ADHD 환자의 진단 및 치료적 개입의 1예
윤미림 (한양대)

60 The Effectiveness of a Class-based School Violence Prevention Program for Elementary School Children
임수연 (제주대)

61 ADHD 환자 부모들에서의 부주의함, 과잉행동, 집행기능 수준과 정서적인 특성과의 관계
윤희준 (성균관대)

수면장애

62 The Prevalence and Incidence of Insomnia in Korea during 2005 to 2013
정석훈 (울산대)

63 Environmental Noise and Sleep Disturbance: Night-to-night Variability of Sleep/wake Pattern
정석훈 (울산대)

역학 및 척도개발

64 Development and Validation of Semi-structured Diagnostic Interview for Internet Addiction (DIA) Scale - Preliminary Findings
방수영 (울지대)

65 Validation of the Korean Version of the Trauma Symptom Checklist-40 among Psychiatric Outpatients
박 진 (한양의대)

재활 및 지역사회정신의학

66 20대 여성 직장인의 우울, 불안, 직무 스트레스가 자살사고에 미치는 영향
박주연 (성균관대의대)

67 일 도 지역 응급의료기관에 방문하는 자살시도자 현황에 관한 연구
장승호 (원광의대)

정신신체의학

68 Chronic Physical Disease in Individuals with Depression according to Sex and Age: A Nationwide Population-based Study in South Korea, 2007-2014
박수빈 (국립정신건강센터)

69 Effect of Sleep Problems on Depressive Disorders 1 Year after Developing Acute Coronary Syndrome: the K-DEPACS study
김재민 (전남의대)

70 Social Support Deficit and Depression Treatment Outcomes in Patients with Acute Coronary Syndrome: Findings from the EsDEPACS Study
김재민 (전남의대)

71 Treatment of Delirium with Melatonin: 5 Case Reports
양정우 (경희의대)

72 The Association between Body Fat Mass and Depression in Breast Cancer Survivors
백지현 (성균관대의대)

73 Phantom Limb Pain 환자에서 Milnacipran과 Psychotherapy
소만정 (원광의대)

74 정신건강의학과 환자들의 기능성 위장질환과 삶의 질에 관한 연구
장승호 (원광의대)

75 일대학병원 정신건강의학과 외래 환자들의 기능성 위장질환에 대한 연구
장승호 (원광의대)

76 Correlation between Depression and Physical Activity in Patients with Acute Coronary Syndromes -A Plot Study-
구민제 (원광의대)

77 Motives, Concerns, and Psychological Defensiveness of Korean Donor Candidates in Living Donor Liver Transplantation
류승형 (국립정신건강센터)

78 Mental Health Status Gender-specific Influences on Bone Mineral Density
한창태 (가톨릭의대)

정신치료

79 현대 단기정신치료와 Habib Davanloo의 치료방법 비교
김낙영 (한양의대)

조현병

80 조현병 환자들의 구조적 뇌 연결성: 뇌 확산 텐서 영상을 이용한 네트워크 분석
손승현 (국군대전병원)

81 Differences in Assessing Insight into Psychosis between Clinicians and Patients with Schizophrenia
곽숙영 (동국의대)

82 KPIE-IV를 이용한 조현병 환자의 발병 전 지능과 발병 후 PA의 비교
강등현 (원광의대)

83 조현병 환자에서 K-PIE-IV를 이용한 병전지능의 추정과 K-WAIS-IV 하위검사 프로파일
김소원 (원광의대)

84 Physical Activity and Sedentary Behavior of Korean Patients with Chronic Schizophrenia: A Preliminary Report
류승형 (국립정신건강센터)

85 조현병 환자에서 긍정 및 부정 시청각 자극에 대한 심박변이도와 정서 반응의 비교
장승호 (원광의대)

86 Effectiveness of Electroconvulsive Therapy in Clozapine-Resistant Schizophrenia
장진혁 (동국의대)

87 Multidimensional Relationship between Auditory Verbal Hallucinations and PANSS Factors of Psychopathology in the Patients with Schizophrenia
장진혁 (동국의대)

88 Childhood Trauma and Prescribed Psychotropic Medication among Outpatients with Schizophrenia: A Preliminary Study
김충기 (한양의대)

89 Abnormal Asymmetry of White Matter Tracts between Ventral Posterior Cingulate Cortex and Middle Temporal Gyrus in Recent-Onset Schizophrenia
주성우 (울산의대)

집단치료

90 미술을 이용한 집단치료가 청소년의 인터넷/스마트폰 중독행위에 미치는 효과: 예비연구
장혁준 (대구가톨릭의대)

91 집단예술치료가 대안학교 청소년의 자기개념, 분노 및 우울에 미치는 영향
장승호 (원광의대)

기타 질환 및 분야

92 Resident-physician Job Satisfaction and Its Correlates in South Korea: Lower Levels of Satisfaction Reported among the Surgical Residents versus Non-Surgical Residents
이주영 (국군의무사령부)

93 Sustained Dysfunctional Information Processing in Patients with Internet Gaming Disorder: 6-month Follow-up ERP Study
박민경 (서울의대)

94 Resting State EEG Activity Related with Impulsivity in Gambling Disorder
이지윤 (서울의대)

95 Modulation of the COMT Val158Met polymorphism on Neural Connectivity in Patients with Internet Gaming Disorder and Alcohol Use Disorder: A Resting-State EEG Coherence Study
이지윤 (서울의대)

96 합성대마(JWH-018)를 사용한 후 정신증이 발생한 25세 남자환자 1례
백승재 (울지의대)

97 Factors Influencing Psychosocial Distress of Young Women with Breast Cancer at Diagnosis
윤소영 (울산의대)

98 소시오드라마를 활용한 암병동 간호사 소진 관리 프로그램의 타당성 조사
윤소영 (울산의대)

99 Psychosocial Factors Affecting Students' Academic Performance Depending on the Medical Students' School Periods
노옥준 (계명대의대)

100 외래 대기 공간 디자인 개선이 환자의 공격성 감소에 미치는 효과
이선미 (울산의대)

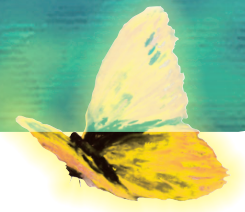

Memo

Lined area for writing on page 38.

Memo

Lined area for writing on page 39.



초거대 학술대회

및 제 60차 정기총회



대한신경정신의학회

Korean Neuropsychiatric Association: RM 522, 27 Seochojungang-ro, 24-gil, Seocho-gu, Seoul 06601, Korea
Tel. +82-2-537-6171 Fax. +82-2-537-6174 E-mail. knpa1945@hanmail.net Web. www.knpa.or.kr

LS Communications: Gangdong Santevill #404, 1065, Cheonho-daero, Gangdong-gu, Seoul, 05336, Korea
Tel. +82-2-476-6717 Fax. +82-2-476-6719 E-mail.knpa2017@gmail.com Web. www.ls-comm.co.kr